MTÜ Hiidlaste Koostöökogu juhatuse aruanne

Üldkoosolekul 18. juunil 2018

LIIKMELISUS JA KOOSTÖÖPARTNERID

- Hiidlaste Koostöökogul oli seisuga 31.12.2017 kokku 79 liiget, sh.
- 4 KOV
- 34 Äriühing / FIE
- 44 MTÜ / SA
- Koostööpartnereid on 4: SA Tuuru, MTÜ Kodukant, MTÜ Hiiumaa Turismiliit.
- Liikmelisus teistes organisatsioonides: Eesti Leader Liit, ELARD

Juhtimine

- Ühingut juhib 6-liikmeline juhatus.
- Juhatusse kuulub igast sektorist 2 liiget – 2 mittetulundusühingute esindajat, 2 erasektori esindajat ja 2 omavalitsuste esindajat.

- 18.12.2017 aastal vahetus 2 juhatuse liiget: Ants Orava ja Tiit Pauluse asemel kuuluvad juhatusse Hiiumaa valla esindajad Monika Pihlak ja Aivar Viidik.

2017. AASTA OLULISED SÜNDMUSED

- 2017 rakenduskava koos 2017 avanevate meetmega esitati MEMile 30. 09.2016

- I taotlusvoor, oli avatud 15. veebruar – 01. märts – LEADER taotlusvoor (Meetmed 3 ja 4): Meede 3 "Uuenduslik kogukond" ja Meede 4 "Arengukoostöö".
- Meetmete tutvustamiseks korraldati 24.01–01.02 viis teavitusseminari. Taotluste nõustamine toimus 01.02–01.03

- II taotlusvoor, oli avatud 02. – 16. oktoober – taotlusvoor meetmetele 1 ja 2 . Meede 2 " Külaarendus ja kogukonnateenused" ja Meede 1 „Ettevõtete areng“
- Meetmete tutvustamiseks korraldati 18.09–02.10 viis teavitusseminari.
- Taotluste nõustamine toimus 15.09–16.10.2017

Teavitusseminar Suuremõisas

2017 aastal avati 2 taotlusvooru ajal 4 taotlusmeedet:

- Meetmes 1." **Ettevõtete areng**" laekus **38 taotlust**, millest kahte taotlust ei lubatud juhatuse otsusega hindamisele. Hindamisele lubati **36 taotlust**. Meetme maht oli vastavalt 2017 a rakenduskavale **400000** eurot, taotlusi esitati summas **645 107,42 eurot** (esitatud taotlusi meetme mahust **161,28%**) .

- Meetmes 2 „**Külaarendus ja kogukonnateenused**" laekus **17 taotlust**, millest ühte taotlust ei lubatud juhatuse otsusega hindamisele. Hindamisele lubati **16** taotlust. Meetme maht oli vastavalt 2017 a rakenduskavale **400000** eurot, taotlusi esitati summas **620 200,56** eurot (esitatud taotlusi meetme mahust **155,05%**)

- Meetmes 3 "**Uuenduslik kogukond**" laekus kuus projekti. Taotletav toetus kokku oli **103650,23** EUR. Meetme maht oli **70000** EUR, seega meede täitus **148,07%**. Projektitaotlusi hinnati hindamiskomisjoni istungil 29.03.2017 Hiiu maavalitsuse saalis kl 11.15-14.45. Hindamiskomisjon koosnes 11 hindajast.

- Meetmes 4 "**Arengukoostöö**" laekus kolm projekti. Taotletav toetus kokku oli **53554,25** EUR. Meetme maht oli **85000** EUR, seega meede täitus **63,01%**. Projektitaotlusi hinnati hindamiskomisjoni istungil 29.03.2017 Hiiu maavalitsuse saalis kl 14.45- 16.15. Hindamiskomisjon koosnes 11 hindajast.

Koosolekud korraldatud

- Tegevuskeskus korraldas 4 hindamiskoosolekut:
- 29. märtsil (meetmed 3 ja 4) ja
- 4-5. detsember (meede 1) ning 11. detsember (meede 2).

- Juhatus on 2017. aastal ettevalmistanud ja läbi viinud 4 üldkoosolekut 14.02, 13.06, 25.09, 18.12;
- 9 juhatuse koosolekut ja 8 e-koosolekut.

Hindamiskomisjon Maavalitsuse saalis 10 detsember 2017

Seminarid

- Tegevuskeskuse töötajad ja juhatuse liikmed osalesid 11 seminaril Jänedal, Jõgevamaal, Harjumaal, Tallinnas, Viljandis, Raplamaal ja
- 3 seminaril Hiiumaal.
- Osaleti Eesti Maitsete Peipsi aasta avamisel 1. mail.
- Korraldati PRIA töötajatele 2 paikvaatlust Hiiumaal.
- Igakuiselt teostas paikvaatlusi ja seiret tegevuskeskus.

PRIA seminar ja paikvaatlus jaanuaris

PRIA töötajad teostavad paikvaatlust Halulaeval ja Pitsu poes sügisel

Peipsimaa maitsete aasta avamine Alatskivil 1. mail 2017

Osaleti LEADER Liidu töös

- 1.-2. veebruar 2017.a. toimus KÜSK vabaühenduste arenguhüppest toetust saanud projekti raames liikmetele koolituspäev Hiiumaal;
- 21. 06. 2017 ja 19.12.2017.a. osales juhatus Eesti Leader Liidu liikmete üldkoosolekutel;

1.-2. veebruar 2017.a. toimus Leader Liidu KÜSK projekti õppepäev Hiiumaal

Rahvusvahelised kohtumised

- Osaleti 2 rahvusvahelisel konverentsil:
- Tallinnas PMN energeetikakonverents ja
- Parmas (Itaalia) EL geograafilise tähise maailmakonverentsil, Maainfo lähetusel).

- LEADER rahvusvaheliste projektide koosolekud toimusid Poris (Soome), Hiina RV ja Kreekas.

- Hiiumaal võeti vastu külalisi: Rootsist, Norrast, Jaapanist, Soomest (pärandlaev Ihana), Ukrainast ajakirjanikud ning 14-18.september võeti vastu partnereid Kreekast.

PMN energeetikakonverents Tallinnas mais 2017

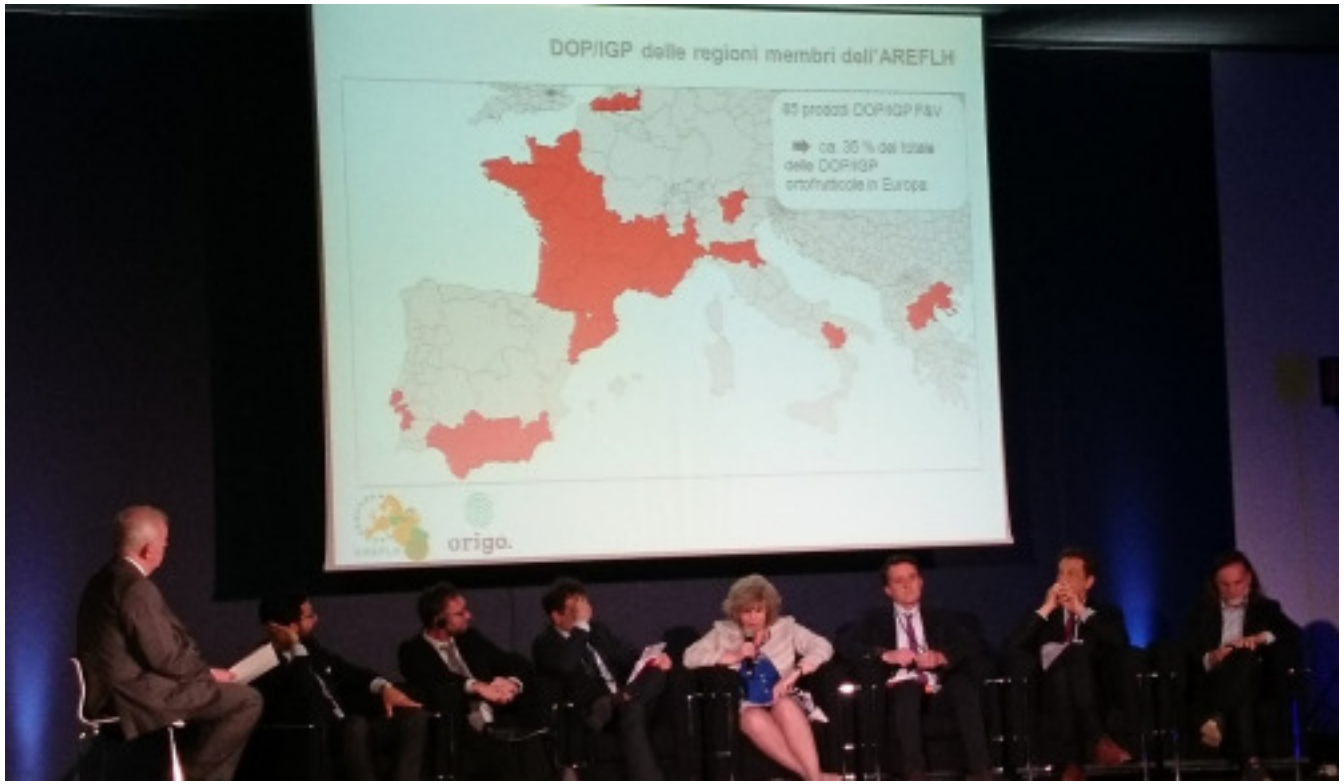

Parmas (Itaalia) Euroopa Liidu geograafilise tähise maailmakonverentsil
Aprill 2017

Hiiumaa delegatsioon koos partneritega Poolast ja Soomest Hiinas, märts 2017

Leonidio piirkonna partneritega Kreekas traditsioonilisel kunsti- ja toidufestivalil, mis pühendet baklažaanile

Võtsime vastu külalisi

- Hiiumaal võeti vastu külalisi:
- Rootsist,
- Norrast,
- Jaapanist,
- Soomest (pärandlaev Ihana),
- Ukrainast ajakirjanikud ning
- 14-18.september võeti vastu partnereid Kreekast.

Kreeka partnerid Hiiumaal
september 2017

Osaleti SÖÖMA messil Tallinnas ja Roheliste Rattaretke seminaril.

Metsikult mõnus Hiiumaa Tallinnas SÖÖMA messil

Laste nägemus värske õhuga Hiiumaast

Liikmete õppereisid

- Liikmetele korraldati õppereise:
- Gotlandile (Rootsi) 23.-28. aprill 2017 PRIA ja HKK projektid
- Põhjamaade MN toel Blekinge Biosfäärialale Rootsis 15-19. mail ja
- 4-6. september Vidzeme Biosfäärialale Lätis
- 17-19. oktoobril Brüsslisse Tunne Kelami kustsel

Gotlandi õppereisil lambaviiuli talus, siidritööstus, trühvlisalus, vaarika ja sparglitalus

4-6. september Vidzeme Biosfäärialal Lätis: grupp Vidzeme tamme all, kanepit kaarutamas, shitake seene kasvatuses

Brüsslis koos Tunne Kelamiga

Eesti-sisesed õppereisid

- Eesti-sisesed õppereisid Kohaliku toidu projektist:
- Saaremaale 8-10. september ning
- võeti vastu Peipsiveerelt 6-8. aprillil;
- Läänemaa ja Pärnu partnereid 22. juunil;
- 13.-14.09.2017 Rohelise Jõemaa tegevusgrupp,

Saaremaal

meetme 5 Koostöökogu koostööprojektid

- Kohalik toit kättesaadavaks (koostöö Läänemaa ja Pärnumaaga);
- Kohalik toit nähtavaks (koostöö Hiiukalaga);
- lõpetatakse rahvusvahelised ettevalmistavad projektid Meretraditsioonide kaasamine piirkondlikuks brändimiseks;
- Biosfääri programmialade koostöö (Kreekaga);
- Koostöö Hiina RV maapiirkondadega (koostöö Soome, ja Poolaga).

Projektide üritused Hiiumaal

- Väike lihalaat koostöös Orjaku külaseltsiga 22 juuni;
- Hiiumaa toidu- ja kunstinädala raames Piknik valges ja
- Halulaeva veeskamise meresõidu töötoad ning
- Jõululaada uus kujundus.
- Ettevalmistamisel : Rural Flavours (koostöö Soome, Küprose, Hispaania, Horvaatia, Portugaliga);
- Turundusturismipaketid Hiinas ja kolmandatele riikidele ONE BELT (koostöö Soome ja Poolaga),
- biosfääri programmialade koostöö (Kreeka).

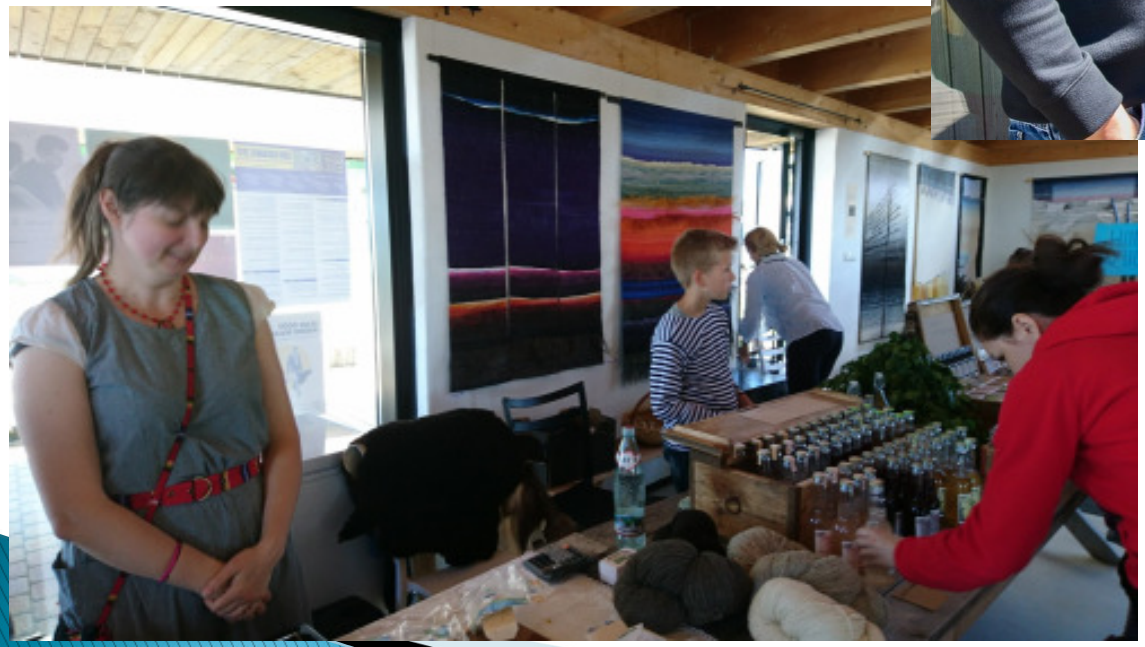

Lihalaat Orjakus

BODYCARE FROM

Seminarid avalikkusele

- Avalikkusele korraldati 2 seminari Hiiumaal (sh riigihangete ning koostöös Keskkonnaametiga BPA aastapäevaks).
- eesti süldi seminarid (Puhu Ristil ja Saidafarmis),
- anti välja Eesti sülti tutvustav voldik.
- Koostööd on tehtud Hiiumaa COOPiga süldi geograafilise tähise juurutamiseks.
- 2017 esitati ja saadi rahastus PRIA meetmesse 1.1 teemal munad ja piim, mille läbi viimine jääb 2018 aastasse.

Viime Eesti süldi Euroopa traditsioonilise toote tähistuseni!

Garanteeritud traditsiooniline toode

on Euroopa Liidu kvaliteedimärk, mis antakse neile toiduainetele, mis on toodetud traditsioonilisi tootmisviise või retsepte kasutades. Selle eesmärgiks on säilitada toidukultuuri pärandit ja väärtustada toidu kvaliteeti nii tooraine kui valmistamise mõttes. Kvaliteedimärk annab konkurentsivõimelise tõenäolisel toidutorul samalaadsete toodete seas, avardab ekspordivõimalusi ja annab juurdepääsu siseriikliele ja Euroopa Liidu teavitus- ja müügiedendustoetustele.

Loe kirjandusest Eesti süldi ajalugu:
Eesti talusõna vanem toit. Alise Moora. Ilmamaa, 2007.
101 Eesti toitu ja teiduainet. Ester Bardone, Anu Kanniko, Irina Põlluaare-Jürjo, Ülrike Platt. Varrak, 2016.

Hiidlaste Koostöökogu
Vabrikuväljak 1, 92411 Käina
www.koga.hiiumaa.ee
Reet Kokovkin, +372 5178597

Maamajanduse Infokeskus
seminar@mnasinfo.ee

LEADER

MAAMAJANDUSE INFOKESKUS

Traditsiooniline Eesti sült

Eesti sült on traditsiooniline toit pidulauale ja argipäevaks. Sülditegu kipub eesti peredes unustuse hõlma vajuma, sest kaubandus pakub mitmekesist valikut. Paljusus on hea, aga nii kipub päris õige süldi maitse ununema, sest suurtööstused on toote võimalikult pikaajalise säilitamise nimel muutnud põlisretsepti. Selleks, et säilitada ja pakkuda tarbijale õiget, traditsioonilist sülti, peab nii tootjale kui tarbijale teadvustama, et meie eesti sülti on võimalik tänapäevalgi tööstuslikult toota.

Teabevahetus

- Hiidlaste Koostöökogu veebis www.kogu.hiiumaa.ee kajastatakse uudiseid ja sündmusi ning LEADER programmi kajastavaid teateid. Veebiinfo sisestatakse kahes keeles – eesti ja inglise. Info ja teavitused laiale avalikkusele avaldatakse veel sotsiaalmeedias FB lehel Hiiumaa heaks ja Friends of LEADER approach.

- Tegevuskeskus haldab kahte listi: teavitus@kogu.hiiumaa.ee, ja juhatus@kogu.hiiumaa.ee

2018. aasta planeeritud tegevused

- 2018 aastal avanesid 2 taotlusvooru 05. -16. veebr. 2018
- Meede 3 "Uuenduslik kogukond" (meetme maht 75 000 eur)
- Meede 4 "Arengukoostöö" (meetme maht 90 000 eur)
- (Meetmed on plaanis avada ka 2019 a)

Projektide jätkamine

- piirkondlik koostööprojekt **Kohalik toit kohalikule toidulauale**, partnerid Läänemaa ja Pärnumaa tegevusgrupid. Lisandus Jõgevamaa
- piirkondliku koostööprojekt **Kohalik toit nähtavaks** Hiiukalaga koostöös
- Piireületav kohaliku toidu ja mainekujunduse koostööprojekt **Rural Flavours** (Piirkondlikud maitsed), partnerid Soome, Horvaatia, Hispaania, Küprose ja Portugali KTGd
- Piireületav koostööprojekt ONE BELT: **Maaturismi pakettide välja töötamine kolmandate riikide külastajatele**, partnerid Soome, Poola KTGd.
- Piireületava koostööprojekt **Biosfääri programmialade koostöö**, partneriks Kreeka

- Läbi viiakse PRIA teadmussiirde meetmest rahastatud teabepäev piima ja munatootjatele uute toodete välja töötamiseks ja loomatervishoiu teemadel
- Viiakse läbi õppereisid ettevõtjatele projektidest ONE BELT ja Rural Flavours
- Osaletakse Hiiumaa toidu ja kunstifestivali korraldamisel.

Aitäh!

- www.kogu.hiiumaa.ee